

RX-Point das E-Rezept Terminal

Das RX-Point E-Rezept Terminal verbessert die Abläufe bei der Einlösung von E-Rezepten. Anwender wie, Pflegekräfte in Altenheimen, Botenfahrer, Patientenmanager und häusliche Pflegen profitieren von der Verwendung des Terminals.

Hinweis: Aktuell sind nur Rezepte von Kassenpatienten mit dem Terminal einlösbar.

Ihre Vorteile

- Schnelles und sicheres Einlesen der Rezepte
- Aufwendiges Kartenhandling entfällt
- Schnelle Rezeptbearbeitung
- Keine extra Schnittstellen (Terminal nur in Betrieb nehmen und die Einlösung kann erfolgen)
- Gerät ist autark (benötigt keinen extra Internetzugang, kann überall verwendet werden)



E-Rezepte mit dem Terminal einlösen – Schritt für Schritt

1. Karte einstecken

Durch das Einstecken der Gesundheitskarte in das E-Rezept Terminal wird der Einlöseprozess gestartet.

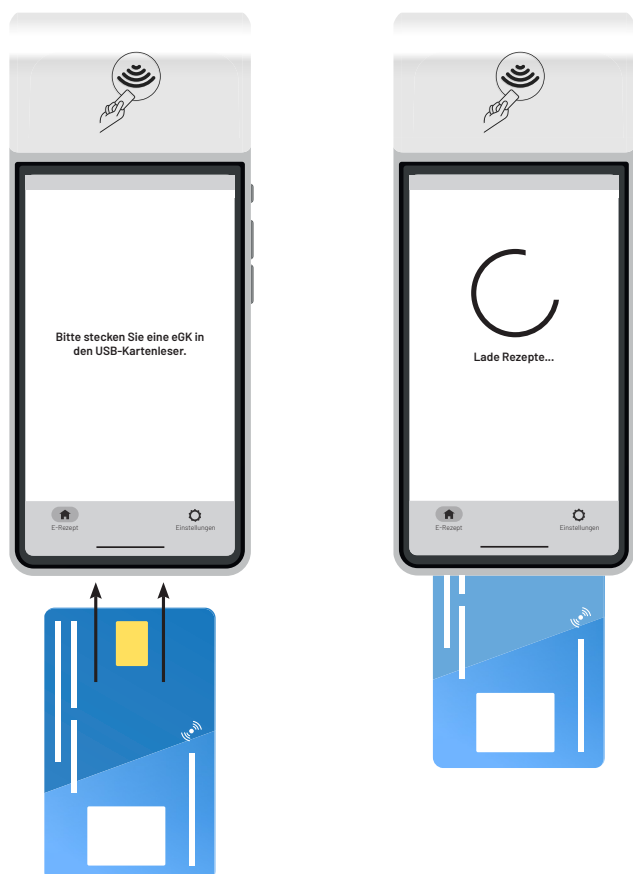

2. Verordnungen auswählen

Bei erfolgreichem Lesen werden die einzelnen Verordnungen in einer Liste angezeigt. Es werden nur Verordnungen angezeigt, die noch abrechenbar und nicht abgelaufen sind. Durch das Anklicken eines Kästchens können Rezeptverordnungen an- und abgewählt werden.

Es werden nur die ausgewählten Verordnungen an die Apotheke vermittelt.

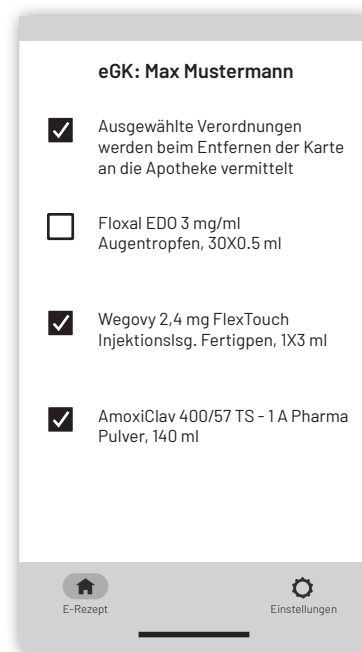

Die **Übermittlung** der ausgewählten Verordnung erfolgt automatisch nach entfernen der Gesundheitskarte an die Apotheke.

1. Erste Schritte / Inbetriebnahme

- 1. Terminal einschalten
- 2. KIM – Adresse prüfen
(mit Tip auf RX Point-Logo)

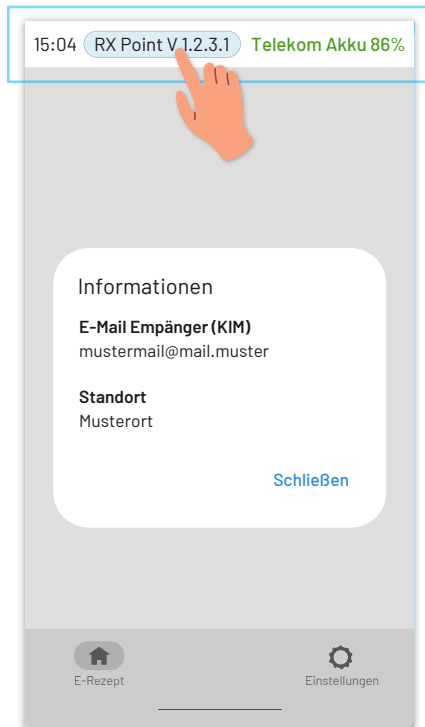

- 3. Standort mit Mobilfunkempfang und ggf. Stromanschluss finden

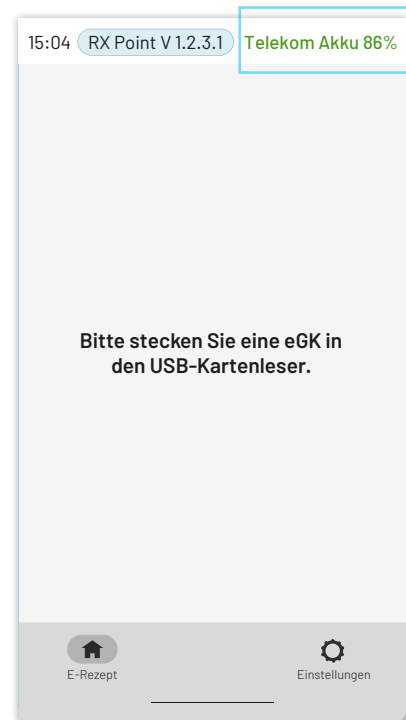

Bedeutung der Farben:

- grün:** Mobilfunkempfang & Akku ok
- gelb:** Mobilfunkempfang & Akku gering
- rot:** Mobilfunkempfang & Akku nicht betriebsbereit

- 4. Einweisung der Endnutzer (z.B. Apothekenmitarbeiter, Pflegeheimmitarbeiter etc.)
- 5. Prüfung der ersten KIM-Übermittlungen von ihrem RX-Point-Terminal im Zielsystem (Apothekenverwaltungssystem: z.B. Noventi, Pharmatechnik etc.)
- 6. Verarbeitung der E-Rezept-Token im Apothekenverwaltungssystem und Belieferung

2. FAQ & Videos



Videos zur Bedienung und Handhabung ihres RX-Point-Terminals finden Sie unter www.rxpoint.de

3. Support & Vertrieb

- Supportanfragen können Sie unter www.rxpoint.de im Bereich „Support“ erstellen
- Vertriebsanfragen bitte per E-Mail an: bestellung@rxpoint.de senden